

◎しみず寄席 笑って健康！落語会

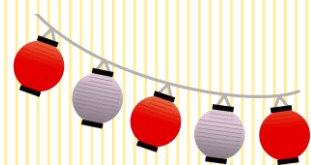

◆9月24日(土)13:30より、

落語家のここんてい きくちよ古今亭 菊千代さんを迎えて落語会を開催します。

◆9月10日(土)より予約受付いたします。定員100名。

※詳しくはこの図書館便りの中面や  
チラシ・ポスターをご覧ください。



◎雑誌二次利用

◆保存期間を過ぎた雑誌などを毎月提供しております。  
(本と雑誌合わせてお一人様5冊まで)

◆実施日：9月7日(水)～9日(金)

※なお、在庫がなくなった場合は期間内でも終了させていただきます。

※また、利用される方が多い場合など、ご希望される資料がお手元に渡らない事も  
ございます。あらかじめご了承ください。

※清水図書館では、初日に8時30分より整理券を配布します。

◆10月の二次利用実施日(予定)：10月5日(水)～7日(金)



◎図書館からのお知らせ

◆貸出期間の延長：本や雑誌を期限までに読み終わらなかった時は、返却期限までに来館  
するか、電話またはインターネットにより、1回だけ、貸出期間をその日から2週間延長  
することができます。予約の入っている資料や、視聴覚資料(CD、カセット)、返却期日  
を過ぎている資料は、貸出延長できませんのでご注意ください。

◆借りた資料を汚したり、失くしたりとき：お近くの図書館にご連絡ください。状態に  
よっては同一資料を弁償していただきます。なお、図書館で修繕可能な場合があります。  
ご自身で修理せずにそのままの状態でお待ちください。

◆板橋区立図書館URL → <http://www.lib.city.itabashi.tokyo.jp/>

携帯電話からは → <http://www.lib.city.itabashi.tokyo.jp/m/>

◆清水図書館ホームページ → <http://shimizu-lib.jp/>

ホームページがリニューアルされました。板橋区立図書館HPよりアクセスできます。

◆清水図書館のfacebookも随時更新しています。清水図書館ホームページからアクセスできます。  
図書館のご案内や催し物のお知らせなどを発信しています。ぜひご覧ください。

◆板橋区立清水図書館

〒174-0055

板橋区泉町16-16 板橋区立清水地域センター3階 ☎ 03-3965-9701

2016年  
9月  
第323号

しみず



9月

★開館時間：午前9時～午後8時

★9月の休館日：20(火),30(金)

毎月23日は  
家庭読書の日



| 日  | 月  | 火         | 水             | 木  | 金         | 土             |
|----|----|-----------|---------------|----|-----------|---------------|
|    |    |           |               | 1  | 2         | 3<br>おはなしひろば  |
| 4  | 5  | 6         | 7<br>← 二次利用 → | 8  | 9         | 10<br>おはなしひろば |
| 11 | 12 | 13        | 14            | 15 | 16        | 17<br>こうさくひろば |
| 18 | 19 | 20<br>休館日 | 21            | 22 | 23        | 24<br>落語会     |
| 25 | 26 | 27        | 28            | 29 | 30<br>休館日 |               |

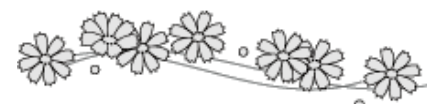

24日の「おはなしひろば」は  
イベントのため、おやすみします。

10月

★10月の休館日：  
17(月),31(月)

| 日  | 月         | 火  | 水  | 木  | 金  | 土  |
|----|-----------|----|----|----|----|----|
|    |           |    |    |    |    | 1  |
| 2  | 3         | 4  | 5  | 6  | 7  | 8  |
| 9  | 10        | 11 | 12 | 13 | 14 | 15 |
| 16 | 17<br>休館日 | 18 | 19 | 20 | 21 | 22 |
| 23 | 24        | 25 | 26 | 27 | 28 | 29 |
| 30 | 31<br>休館日 |    |    |    |    |    |

11月

★11月の休館日：  
21(月),30(水)

| 日  | 月         | 火  | 水         | 木  | 金  | 土  |
|----|-----------|----|-----------|----|----|----|
|    |           | 1  | 2         | 3  | 4  | 5  |
| 6  | 7         | 8  | 9         | 10 | 11 | 12 |
| 13 | 14        | 15 | 16        | 17 | 18 | 19 |
| 20 | 21<br>休館日 | 22 | 23        | 24 | 25 | 26 |
| 27 | 28        | 29 | 30<br>休館日 |    |    |    |

## ◎清水図書館 7月、8月の新着図書・CD（一部）

◆家庭の本[請求記号 594・596]は色で分類されているものもあります  
 (カ=赤 キ=灰 ク=黄 コ=緑 ケ=黄緑 コ=青 ケ=桃 キ=茶 ム=紫)



《一般書》 ◆末尾に「U」の記号がついている本は『くらし』のコーナーに別置されています。

| 書名                  | 著者名            | 出版社            | 記号    |
|---------------------|----------------|----------------|-------|
| 世界で通じる名づけ BOOK      | 栗原 里央子         | 世界文化社          | 148   |
| お坊さんのひみつ            | 村越 英裕          | PHPエディターズ・グループ | 185   |
| 地名でわかる水害大国・日本       | 楠原 佑介          | 祥伝社            | 291   |
| 「ハラ・ハラ社員」が会社を潰す     | 野崎 大輔          | 講談社            | 336.4 |
| 減価償却がよ〜くわかる本        | 小野 恵           | 秀和システム         | 336.9 |
| そもそも島に進化あり          | 川上 和人          | 技術評論社          | 462   |
| ステロイドがわかる本          | 宮坂 信之          | 法研             | 492   |
| 在庫管理の基本としくみがよ〜くわかる本 | 湯浅 和夫          | 秀和システム         | 509   |
| ローブウエイ探訪            | 松本 晋一          | グラフィック社        | 536   |
| 手芸店ガイドブック           |                | ブティック社         | 594   |
| 使えるたまごレシピ           | 野崎 洋光          | 柴田書店           | 596   |
| 立地の科学               | ディー・アイ・コンサルタンツ | ダイヤモンド社        | 672   |
| 通信料金の不思議            | テレコムインサイド      | 日経 BP 社        | 694   |
| ねこ切り絵               | 高木 亮           | 誠文堂新光社         | 726   |
| アマチュア落語に挑戦する本!      | 室岡 ヨシミコ        | 言視舎            | 779   |
| はじめての批評             | 川崎 昌平          | フィルムアート社       | 901   |
| 昭和の親が教えてくれたこと       | 森 まゆみ          | 大和書房           | ㊦     |
| 池上彰のあした選挙へ行くまえに     | 池上 彰           | 河出書房新社         | B314  |

## 《児童書》

| 書名                 | 著者名       | 出版社               | 記号  |
|--------------------|-----------|-------------------|-----|
| 猛毒生物大図鑑            | 長沼 毅      | 高橋書店              | 48  |
| LEDのひみつ            | 谷 豊       | 学研プラス出版コミュニケーション室 | 54  |
| 江戸を楽しむ!絵ときなぞなぞ     | 岩崎 均史     | PHP 研究所           | 72  |
| あまからすっぱい物語 1 初恋の味  | 日本児童文学者協会 | 小学館               | ㊦   |
| ペットのきんぎょがおならをしたら…? | マイケル・ローゼン | 徳間書店              | 93㊦ |
| かあかあもうもう           | 丹治 匠      | こぐま社              | E   |
| ぼくちのシロ             | すずき みほ    | 白泉社               | E   |

## 《CD》

| タイトル                 | 歌手・演奏者名        | 記号  | タイトルコード       |
|----------------------|----------------|-----|---------------|
| フォーレ：室内楽曲集第1集        | ジャン・フィリップ・コラール | DE㊦ | 3000040012760 |
| 大人のムード音楽-サム・テイラー     | サム・テイラー        | DH㊦ | 3000040012759 |
| 黄金時代のラテン・トリオ名演選      | トリオ・ロス・パンチョスほか | DI㊦ | 3000040012758 |
| エモーション               | カーリー・レイ・ジェプセン  | DO㊦ | 3000040011404 |
| 研ナオコ シングル&カバー コレクション | 研ナオコ           | DP㊦ | 3000040012756 |
| 謡曲 ベスト               | 観世元正           | DS㊦ | 3000040012753 |
| なつかしの唱歌              | 杉並児童合唱団        | DY㊦ | 3000040012752 |

## ◎ 今月の図書館事業

### しみず寄席 笑って健康!落語会

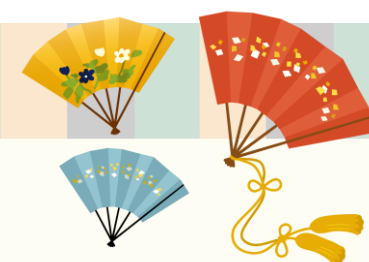

- ◆出演 **古今亭 菊千代 さん**
- ◆日時 平成28年9月24日(土)  
13:30~15:00(開場13:00)
- ◆場所 清水地域センター2階 レクリエーションホール
- ◆申込み 9月10日(土)9:00から図書館カウンター又は  
お電話にて受付します。

◆定員 100名(定員に達し次第、申込みを終了とさせていただきます。  
ご了承ください。) ※対象/中学生以上

参加無料です。ぜひお申込みください!

【お問い合わせ】板橋区立清水図書館 ☎3965-9701



## テーマ展示

■9月のテーマ **もしもの時に備えて**



## 児童コーナー

★9月の児童コーナーテーマ「リズムにのって♪」

★おはなしひろば★

◆日時：9月3日、10日(第3土曜日以外の土曜日)

★午前(10:00~10:30) ★午後(3:00~3:30)

※24日は落語会のため、お休みします。



★こうさくひろば★

◆日時：9月17日(だい3土曜日)

★午前の部(10:00~11:00)

★午後の部(3:00~4:00)

※各回先着15名(子ども)までです。

おしゃれな  
ゆびにんぎょう  
をつくります



◆場所：清水図書館・おはなしコーナー